

健康生活お役立ち新聞

求人情報も満載!

町田県央版

2024年8月

No.86

発行所 (有)エフ.アンド.ユアライフ 〒253-0084 茅ヶ崎市円蔵370 電話(0467)58-5678

綾瀬厚生病院

毎週火曜日AM・PM
脳神経外科

脳動脈瘤/内頸動脈狭窄症/水頭症/脳血管狭窄/脳梗塞/脳出血/脳腫瘍/脳動脈解離/脳挫傷/硬膜下血腫 など

仁木 淳 医師

頭部の不安・心配事はできるだけ早く受診しましょう!

0467(77)5111
綾瀬市深谷中1-4-16

脳外科も専門医が毎週外来

今春着任した仁木医師が担当

綾瀬厚生病院では、毎週火曜日に「脳神経外科」の外來診療を行なっています。担当の仁木淳医師に話を伺いました。〈取材協力〉

診察の対象となるか、動かす・歩く・話す・見る・聞こえに困難が生じている症状も対象になります。これは、脳の疾患が原因で起こっている可能性があるからです。

硬膜下血腫

こうまくかけっしゅ

頭部を強打し頭蓋内で出血



皮膚、頭蓋骨、硬膜、くも膜下腔、軟膜、脳

▲実際のCT写真

血腫、外傷

脳と硬膜の間に血液がたまる状態を「硬膜下血腫」と言います。頭部の外傷が主な原因となつて起こります。急性の場合は悪化が急速に進むため、手術を含めた緊急処置が

必要です。激しい頭痛、吐き気、意識障害、片側の手足のまひなどが典型的な症状です。

軽度では薬で治療も診断には、CTやMRIな

けがから思わぬ病気を!

合併症が怖い頭の外傷

血液がたまる硬膜下血腫など

転んで頭を強く打ったり、けがをした場合、その外傷だけでなく、脳と硬膜の間に血液がたまってしまふことがあります。

「手術が必要になるかもしれない脳の疾患も扱っているのですか?」

「はい。脳の血管が膨らむ【脳動脈瘤】、頸動脈の狭窄によって脳への血

「脳神経外科の担当スタッフの代表として一言、お願いします。」

「地域の皆さまの健康と生活の質を守るために、適切で迅速な治療と、温かいケアを心掛けております。頭のけがや病気の心配事は、ぜひ当院にご相談ください。」

どの画像検査が用いられ、治療は、血腫の大きさや症状の重篤度に応じて異なります。急性では、手術を行なって治療することがある一方で、慢性や軽度の場合は、安静をはかり、薬物療法で経過観察を行なうこともあります。

予防意識が重症化を防ぐ

いずれにしても、迅速な診断と適切な治療が必要になる病気です。頭部に外傷を受けた際は、そのけがの心配だけでなく、他の何かが発生していないかの可能性を考えて、できるだけ早く病院にかかることが大切です。適切な処置は合併症を防ぎ、より良い回復を導きます。

また、転倒を防ぐために、身の回りの物(家具・家電の配置、コンセントのケーブルなど)を整理し、転びにくい環境をつくりましょう。

流が減少する【内頸動脈狭窄症】、脳内の血管が狭くなる【脳血管狭窄】、脳の血流が遮断されることで損傷が起こる【脳梗塞】、脳内での出血によって急速に神経機能が失われる【脳出血】、脳の動脈の壁が裂けて血流が異常になる【脳動脈解離】、脳内に発生する腫瘍の【脳腫瘍】、脳脊髄液が過剰にたまる【水頭症】、外傷による脳の損傷の【脳挫傷】、脳と硬膜の間に血液がたまる【硬膜下血腫】などが該当します。

ケアマネは在宅支援の専門家

介護を必要としている人に、自宅で自立した生活ができるように援助することを「居宅介護支援」と言います。そのため、街中や複合施設などに

ふれあい健康友の会

入会金・年会費無料で、特別優待など各種サービスが受けられます

お友だち登録募集中!!

ふれあい健康友の会

成和ナーシングプラザ

介護福祉士 22.4万円/月
介護士 1300円/月

046-272-1515

ふれあい町田ホスピタル

042-798-1121

退院後の不安払拭へ

入院中から介護相談可能

ふれあい町田ホスピタル

042-798-1121

ふれあい健康友の会

LINE登録募集中!!

成和ナーシングプラザ

介護福祉士 22.4万円/月
介護士 1300円/月

ふれあい町田ホスピタル

042-798-1121

退院後の不安払拭へ

入院中から介護相談可能

ケアマネは在宅支援の専門家

介護を必要としている人に、自宅で自立した生活ができるように援助することを「居宅介護支援」と言います。

ふれあい町田ホスピタル

042-798-1121

介護士さん大募集!

年間休日124日

ボーナス4ヶ月分/年

成和ナーシングプラザ

介護福祉士 22.4万円/月
介護士 1300円/月

ふれあい町田ホスピタル

042-798-1121

看護補助求人

182,300円/月 ~ 1,250円/時給

ふれあい町田ホスピタル

042-798-1121

ふれあい町田ホスピタル

042-798-1121

オンライン医学講座

日時 8月28日(水) 15:00~15:30

講師 米山 貴紘 作業療法士

医学講座

日時 8月28日(水) 14:00~15:00

講師 綾瀬厚生病院 リハビリテーション科主任 佐藤 良生 作業療法士

自宅で行なうリハビリテーション~訪問リハビリテーションの紹介~

いつもの生活の場である自宅において身体機能の訓練を提供する「訪問リハビリテーション」を、現役のリハビリ療法士(作業療法士)が解説します。日常生活の自立や、社会参加を目指すためのセラピーとしての役割を担う訪問サービスの一つです。

視聴方法は事前にお電話でお問合せを!

インターネットによってご自宅で視聴できる講座です。

視聴希望者は2日前までに左記の電話番号へご連絡をお願いいたします。

当日は対応が難しいため、余裕をもってご準備ください。

脳トレすると運動機能も改善するの?~認知機能の理解と予防方法~

認知機能に障害を抱える「認知症」。今後も患者数の増加が予想されています。認知機能と運動は、関連性をもつことがわかっています。これを解説し、予防に効果的な「脳トレ」などを紹介します。参加して、実際に予防法にチャレンジしてみませんか?

会場にて講師がお話する講座です

参加には、開催前日までに電話でご予約が必要です。

オンライン講座ではないのでご注意ください。

成和クリニック 重症化させない早期の「気づき」 多職種が透析室を担当

成和クリニックでは、人工透析を専門的に扱っている「腎センター」があります。センタール長を務める熊田稔也医師「この人に聞く」で紹介IIに話を伺いました。

Q. 透析患者の平均年齢が年々、高くなっています。高齢者の透析治療で留意すべき点を教えてください。

A. 透析の原因疾患（糖尿病など）だけでなく、その他の病気を併発している状態なので、一般の方に比べてちよつとした病気やけががあつても、注視する必要があります。当クリニックでは医師だけでなく、多くの看護師や臨床工学技士などの医療スタッフが透析室を担当し、各分野の専門性に優

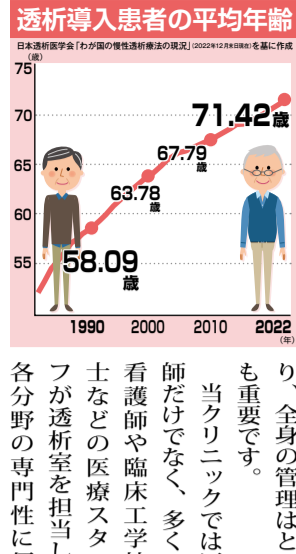

れた人材がそろっています。透析患者さまを、いつも誰かが見守る体制をつくり、早い段階から体の危険信号に気づくことができる、きめ細かい透析治療を提供しています。

Q. なぜ、糖尿病から、透析治療を受けなくてはならない状態になるのですか？

A. 糖尿病は、血管に悪影響を及ぼす病気だからです。血液は全身を巡り、体内から集めた老廃物などを腎臓で尿にかえて体外へ排出します。しかし糖尿病によって腎臓の中の血管も壊されると、これができなくなるので命の危機に陥ります。生命を維持するために、人工的に腎臓の代替を行なうのが、人工透析です。

Q. 透析治療の全身管理の中で、定期的に行なっていることを一つ挙げてください。

A. 足のチェックは欠かせません。特に下肢の血行不良

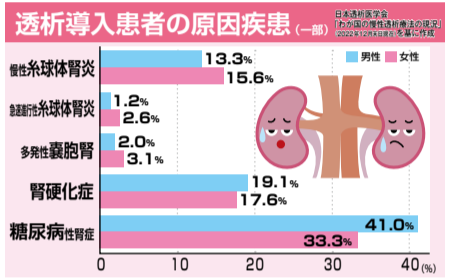

足取り重くとも 軽やかになる帰路に

○「誰でも病院にかかる時は、不安で表情が曇っています。その陰りを、少しでも払い除けたいと思いながら現場に立っています」。例えば、検査が必要な場合は、当日中に結果がわかるものを実施することで、「これは大丈夫、夫だった」と気持ちがあがります。その要素が生まれるように、気を配る姿があります。「不機嫌な部分は不安につながるだけで、受診の一部でもクリアを統括する「腎センター」長も務めています。「当クリニックでは、複数の医師が透析患者さまを限らず担当しています。医師ごとに専門的な視点で身体状態を診ること、透析治療に欠かせない全身管理を充実させることができると、透析を続ける上でリスク管理は重要であり、循環器系であれば、心筋梗塞や閉塞性動脈硬化症などの可能性を、早い段階からチェックしています」。

この「人」に聞く

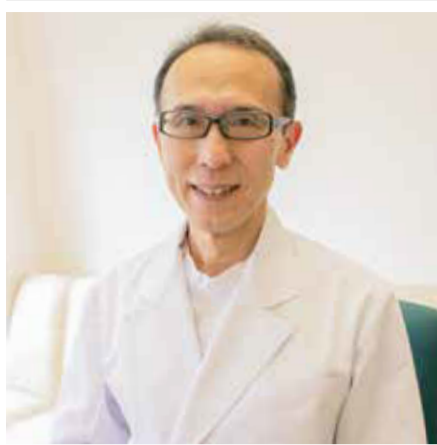

熊田 稔也 医師
(くまだ としなり)
成和クリニック
【人工透析治療・循環器内科】
日本医師会 認定産業医
日本抗加齢医学会 専門医

○「一般の方が想像しているよりも、透析患者さまが抱えている病気は多く、そして深刻です。透析を担当している医師として、患者さまのつらさや苦しみを、そしてご家族の思いにも、できる限り寄り添っていきたく思います」。

看護補助のお仕事

いつの時代も求められる
安定の職種に就きませんか？

介護職員初任者研修 (旧ホームヘルパー2級) 常勤スタッフ 数名
資格不問 非常勤スタッフ 数名

給与などの詳細、申込みはこちらへ▼

医療法人社団 心会
ふれあい鶴見ホスピタル
横浜市鶴見区東寺尾4-4-22
☎045-586-1717
✉tsurumi@fureai-g.or.jp

看護師 常勤スタッフ募集

介護老人保健施設 ふれあいの町田

勤務 日勤・夜勤 (非常勤相談)
資格 特になし
※介護資格所有者歓迎！
月給 182,300円～
+ 介護加算手当 (ほか)
待遇 医療費補助制度 など

応募連絡/電話またはメール
応募連絡後、履歴書を郵送
〒194-0215 東京都町田市小山ヶ丘1-3-7
採用担当者宛
☎042-798-2001
✉machida-rk@fureai-g.or.jp

◆長期勤務によるキャリア形成のため、若年層を積極採用

シニア応援! 植栽スタッフ募集

医療機関の敷地庭園や草花のお手入れ

ふれあいファーム

詳しくは
☎0467-88-1263
✉recruit@fureai-g.or.jp まで!

勤務地: 町田市小山ヶ丘

年齢制限なし 時給1113円 パート(非常勤) 必要な資格なし

求む! 看護師

勤務時間や待遇の詳細、ご応募はこちらから▼

康心会汐見台病院 (横浜市磯子区)

- 子育て世代から管理職世代まで募集
- ケアミックス型の総合病院
- 経験に応じて給与は相談
- 院内保育園を完備

詳細は、下記へお問合せください
同院 ☎045-761-3581 (総務課・赤岡)

選考 書類 面接

安定の仕事 消防設備点検

医療・介護系施設での

募集会社 (有)エフ.アンド.ユアライフ
本社所在地: 神奈川県茅ヶ崎市円蔵370
応募先 FandY@fureai-g.or.jp
☎0467-84-6680

必須 甲種消防設備士 普通自動車免許

✓経験により給与を考慮 ✓多数の資格所有者は厚遇!

管理栄養士 常勤スタッフ1名募集

経験者を積極採用
キャリアによって優遇あり

ご応募は
電話・メール・ホームページ
どれからでもOK!

ふれあい町田ホスピタル
☎042-798-1121
(受付8:30~17:00)
✉machida-hosp@fureai-g.or.jp

東京都町田市小山ヶ丘1-3-8 (多摩境駅・南大沢駅から徒歩バス通勤可能)

ふれあい保育園

アットホームな運営

働くパパ・ママの強い味方

見学を兼ねて イベントへぜひ!

入園受付中

8/31(土)10:00~ 縁日ごっこ

ふれあい大和保育園

大和市南林間
9-4-14

☎046(274)9860
☎8:00~19:00

ふれあいさがみ野保育園

海老名市東柏ヶ谷
2-16-11

☎046(236)3650
☎7:30~18:30

ふれあい綾瀬保育園

綾瀬市深谷中
1-4-13

☎0467(71)1135
☎7:30~18:30

ふれあい町田保育園

町田市小山ヶ丘
1-3-10

☎042(798)7170
☎7:30~18:30

現場スタッフの本音

実際に見学する以上の 納得感はありません

介護付ホーム・シニアレジデンス町田

〈取材協力〉
シニアレジデンス町田
042-798-7265
東京都町田市小山ヶ丘
1の3の8

超高齢社会である日本には、たくさんの種類の高齢者施設があります。住まいとして自宅から引越、シニアに適した住環境で第二の人生を送ることが出来る施設や、医療系スタッフが身体機能の改善を支援していくタイプまで、さまざまです。今回は、元氣なシニアから介護が必要な人まで人気のある「シニアレジデンス町田」を紹介いたします。〈以下本文、シニアレジデンス町田・施設スタッフのお話〉

「介護付」の最大メリット

当施設・シニアレジデンス町田は、「介護付有料老人ホーム」という種類に入ります。「介護付」の言葉通り、外部の業者に頼むことなく、介護サービスがセットになっている住まいですので、認知症の方も要介護の方も、心配なくご入居いただけます。

介護・看護スタッフの配置基準が定められている（スタッフ1人に対し、要介護者3人まで）ので、介護体制の安心感は、数ある高齢者施設の中でも、かなり高いと思います。



65歳以上なら誰でも

ここまで説明すると、「重度の要介護者ばかりの施設」というイメージを抱かれると思いますが、当施設は介護が必要なお元氣な方も、65歳以上でしたら入居可能な施設です。施設が主催する四季折々のイベントや、カラオケ・生け花などのレクリエーション

も盛んです。ラウンジでは、毎日のように喫茶を楽しみ入居者さまの明るい笑顔が見られます。さらに、身体機能を維持するために効果的なりハビリテーションを提供しております。病院現場で活躍している現役のPT・OTが来館して、本格的なりハビリを無料で行なっています。

当日の食事も体感できる

当施設の母体は、医療グループです。介護（当施設）と医療（病院）を直結させた独自のネットワークがあり、その上、同じ建物に地域病院を併設しています。施設選びは、一度足を運んで実際に見学してみることが、最も堅実だと思えます。当施設では夏休み期間に、施設の食事まで十分に体験できる「施設見学会・個別相談会」を開催しますので、ぜひご利用ください。



シニアレジデンス町田

東京都町田市小山ヶ丘1-3-8

65歳以上を対象とする介護付有料老人ホーム。「ふれあいグループ」の連携を活かし、介護と医療を包括したサービスを提供。急ぎの入居にも実績があり、病院治療が終わった退院直後の場合でも、専属の相談員が終始、迅速・丁寧に案内する姿がある。

施設見学会・個別相談会 事前電話予約制
8/3日～25日 0120-86-6534
1日2名限定 無料

有意義な時間をお約束！ 現役学生による学校紹介

茅ヶ崎看護専門学校

病院やクリニック、介護現場、福祉施設などで起る課題や、現代医療に求められる力をカリキュラムの中に反映させて、基礎知識だけでなく、即戦力となる人材を育てている「茅ヶ崎看護専門学校」を紹介します。



看護技術の体験ができる



現役の看護学生が丁寧に説明

同校は、神奈川県最大級の医療グループ「ふれあいグループ」に所属する看護師養成校です。グループ内の各施設（医療・保健・福祉・教育）が綿密に連携しているため、看護の専門性だけでなく、横断的な知識も習得できることが大きな特徴です。同校では、夏休み中の8月7日（水）、9日（金）、24日（日）（各13時～16時）にオープンキャンパスを開催し、看護師を目指す人が、看護技術の体験ができた、学生生活の疑問を解決できる絶好の機会を設けています。

AO入試のお知らせ
茅ヶ崎看護専門学校
エントリー 8/23
AO入試 7/22～8/9
8/26～9/6
9/14
問合せ 茅ヶ崎看護専門学校 ☎0467-86-6011
入試相談室 茅ヶ崎市今宿390

オープニングパスは進路を決める上で重要なポイントになるので、ぜひご参加を！現役の看護学生（在校生）に直接質問できたり、実際の学校生活についてリアルな感想も聞けます。保護者の参加も多い開催日ごとに異なる内容を企画し、在校生も積極的に参加する同校のオープンキャンパス。有意義な学校見学を期待している人は、茅ヶ崎看護専門学校に申し込みを！特に同校のオープンキャンパスでは、友人や保護者と一緒に来校する人が増えています。

看護体験で得た喜び 実を結ぶための着実な歩み

湘南医療大学附属下田看護専門学校

湘南医療大学附属下田看護専門学校では、学生の生活をしっかりとサポートしていくために、毎年、新入生にアンケート（入学を決めた理由や、入学後の生活などについて）を実施しています。

今年アンケート結果では、「実際に学校を訪れ、説明を聞いて進学を決めた」という回答が多く、25%にのびりました。新入生の4人に1人が、看護の世界にふれ、自分で体験をした上で、入学を決意したことがわかります。

3年次に飛躍的な成長も

1年次は勉学に苦労しても、3年次に飛躍的な成長を遂げる学生もいて、諦めずに頑張った姿を見ると、私たちも嬉しい限りです。

大変なこと多い看護師への道ですが、同じ夢をもつクラスメイトと一緒に、必ず乗り越えていけるのが、本校の特長です。

湘南医療大学附属
下田看護専門学校
体験入学や学校説明会を通して入学を決めた約25%
新入生アンケート2024
一度、見学会や説明会にご参加を！
湘南医療大学附属
下田看護専門学校
静岡県下田市柳崎289
☎0558-25-2211
www.shimodakango.ac.jp

ふれあいグループ～医療・介護・福祉・教育の関連施設（主に神奈川県内）でのお仕事をご案内～
お住まいと職場をマッチング!!
1 まずはお応募から 便利なQRコードでエントリーを!
2 ご連絡を差上げます ふれあいグループから追ってご連絡致します。
電話 ☎0467-88-1263 担当/萩原 でのお問合せ・ご応募もOK!

募集 地域病院(さがみ野中央病院)の看護師
募集... 看護師または准看護師
勤務地... さがみ野中央病院 (相鉄線「さがみ野駅」から徒歩5分)
☎046-233-5110
応募はご電話またはQRコードから

看護の現場を支え、患者さまを支える
パートタイム 時給1300円
看護助手 募集します
車通勤OK 駐車場無料
医療費補助 保育所あり ユニフォーム貸与
看護師免許が不要のお仕事です
ご応募・詳細 綾瀬厚生病院

求人 湘南東部総合病院
神奈川県茅ヶ崎市西久保500
職種 医療事務
人数/資格 3名/資格不問
月給 182,300円～
電話 ☎0467-83-9111
インターネット QRコードから

湘南医療大学 公開講座 申込み受付中
教育・研究の成果を社会に還元し、地域の健康増進に資するため、無料の公開講座を開催します。当日は大学の入試相談会も行ないます。
全講座受講無料

8/9 (金) 18:00開演
海老名会場 海老名市文化会館

8/21 (水) 18:00開演
蒲田会場 TIME SHARING 蒲田第二美須ビル

演題 | 講師
骨粗鬆症の診断と治療 | 相澤 医師 綾瀬厚生病院
薬局薬剤師のお仕事紹介～薬局から出て、こんなこともしています～ | 竹内 准教授 湘南医療大学 薬学部
認知症の方の感じている世界を知る | 佐々木 准教授 湘南医療大学 看護学科
作業療法士はこころと身体に関わるリハビリテーションの専門職 | 三川 准教授 湘南医療大学 リハビリテーション学科
演題 | 講師
肝胆膵がんについて | 大川 医師 湘南東部総合病院 院長
痛みを取り除く！緩和ケア～医療用麻薬を中心に～ | 鳥越 准教授 湘南医療大学 薬学部
ストレスコーピングでセルフケア | 片山 教授 湘南医療大学 看護学科
運動による認知症予防～理学療法士がどこまで貢献できるか～ | 斉藤 准教授 湘南医療大学 リハビリテーション学科



大和成和病院 心臓血管外科 田畑 美弥子 医師

Q. 感染性心内膜炎の対策として、大切なことを教えてください。

A. まず、弁膜症や先天性心疾患を抱えている方、弁膜症で人工弁置換術を受けた方は、一般の方よりも発症リスクが高いことを認識していただく必要があります。その上

Q. 感染性心内膜炎のリスク保者が、ほか他の治療を受ける時に注意すべき点を教えてください。

A. 出血をともなう処置、拔牙、ペースメーカーや人工弁

■大和成和病院
☎046・278・3911(代)
大和市南林間9の8の2



「感染性心内膜炎」予防の近道 発症リスクを知って伝える大切さ

大和成和病院 田畑美弥子 医師

心臓の専門病院・大和成和病院で主任部長を務める田畑美弥子医師に、「感染性心内膜炎」について話を伺いました。〈取材協力〉

で、虫歯や歯周病は放置せず、日頃から歯のケアを心掛け、アトピー性皮膚炎や白癬(水虫)などにも注意しましょう。

Q. 感染性心内膜炎は、稀ですが重篤化して死に至ることがあります。遷延や再発の可能性もあるため、心臓の医療チームが整っている循環器の専門病院で診てもらいましょう。患者さまの治療意欲も、同じくらい大切です。

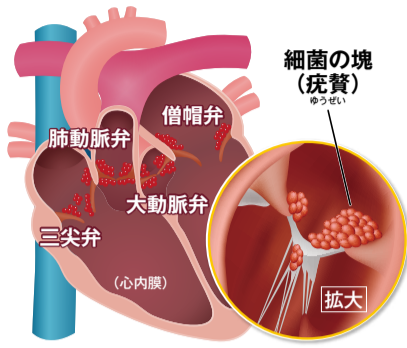

感染性心内膜炎の様子

脳卒中の発症も

抱えている心臓の弁、または治療で埋め込んだ人工弁に、血液から入った細菌が到達す

菌科治療や手術で血液に細菌が入った場合に、弁膜症を抱えている人や、弁膜症手術で人工弁を入れている人

しかし、一見して感染性心内膜炎とは判断しにくい症状があるので、診断が難しいことがあり、心臓専門の医師に見てもらうことが、重症化させないために必要な行動と言えます。また、受診時には、歯科治療などをしっかりと医師に伝えることも大切です。

感染性心内膜炎

弁膜症や先天性心疾患を抱える人
拔牙後の異常は専門医のもとへ
長期の高熱、疲労感、食欲不振に注意

心臓の「心内膜」に生じる感染症である「感染性心内膜炎」は、弁膜が正常に働かなくなるので、弁膜症を抱えるようになります。

血液から心臓の中に細菌が及ぶと、弁を破壊して弁膜症を起します。また、細菌の塊が全身に流れると、塞栓症状を起こす部位もあり、例えば脳の血管では「脳卒中」を生じる危険性があります。

主な症状には、38度以上の長期の発熱、疲労感、食欲不振、体重の減少、関節痛などがあります。

骨粗鬆症とは、骨密度が低下し、骨が損傷しやすい状態になることです。

国内では、1千万人以上が骨粗鬆症を抱えていると言われており、その多くが閉経後の女性です(日本整形外科学会「サイトより」)。女性ホルモンの「エストロゲン」には骨吸収を緩める効果があるため、閉経後に減少すると、骨吸収の速度が上がるようになります。

骨の強度は、骨量と骨質によって決まります。運動不足や寝たきりの生活を送っていると、骨への負荷が不足し、骨量が減少します。カルシウム・ビタミンD・ビタミンKの欠乏も、骨密度・骨質の低下につながります。

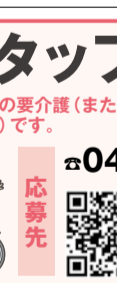

骨の強度



さがみ野中央病院 整形外科 山田 久孝 院長

「私は、日本骨粗鬆症学会の認定医として、専門性を活かして、骨粗鬆症専門外来」を担当しています。他院からのご紹介の患者さまも、こちらの外来で多く診させていた

高年齢者の骨折の原因となる

■さがみ野中央病院
☎046・233・5110(代)
海老名市東柏ヶ谷6の20の2
駐車場あり

さがみ野中央病院

専門外来を細かく設置

骨粗鬆症・手外科・脊椎ほか

さがみ野中央病院の山田久孝院長(整形外科)に話を伺いました。〈取材協力〉

「骨折・脱臼などの外傷のほかに、関節痛や骨粗鬆症など、急性および慢性の疾患を幅広く扱っております。

山田院長が行なっている骨粗鬆症の診療について、教えてください。

日常生活で痛みや動きづらさなどがある場合は、お早めに当院にご相談ください。救急は、24時間365日にわたって受け付けております。

このほかにも、膝・肩・股関節疾患に専門性を有する医師が外来診察を担当し、当院で人工関節手術も行なっております。手術は年間約230件に及びます(2023年度実績)。

「近年は、飲み薬や注射薬など、いろいろなお薬が出ています。8月26日(月)に医学講座で紹介。骨折予防に効果が高いものが増えていますが、お薬との付き合い方には注意が必要ですので、骨粗鬆症を専門にしている医師ときちんと相談しながら、治療を進めていくことが大切です。

「薬の治療とは、どのようなものですか?」

医学講座
会場：さがみ野中央病院 1階 リハビリテーション室
日時 8月26日(月) 13:00から
講師 さがみ野中央病院 山田 久孝 院長
参加無料

骨粗鬆症治療 ~最近のトピックス~

当院では、「整形外科」の一般外来と「骨粗鬆症専門外来」を合わせると、1000人を超える患者さまに骨粗鬆症の薬物治療を行なっています。新しい薬の情報を含めて、骨粗鬆症の治療について、最近の話題を中心にお話しさせていただきます。

お問合せ・ご予約
さがみ野中央病院
☎046-233-5110(代表)
神奈川県海老名市東柏ヶ谷6-20-20

会場(当院)にてお聞きいただく講座です

事前予約制

交通アクセス

- ・「さがみ野駅」南口から徒歩5分
- ・「相模大塚駅」南口から徒歩8分

会場周辺の地図

募集1名 訪問介護スタッフ 非常勤

車あるいは自転車、茅ヶ崎市・寒川町に在住の要介護(または要支援)者を訪問し、介護を提供するお仕事(ヘルパー職務)です。

募集施設 湘南東部総合病院
所在地: 神奈川県茅ヶ崎市西久保500

必要資格 ホームヘルパー2級または介護職員初任者研修修了

☎0467-83-9111 (総務課)

応募先

☎0467-77-5111 綾瀬厚生病院

オンライン 医学講座
視聴無料

日時 8月28日(水) 13:00から

講師 大和成和病院 心臓血管外科 高橋 賢一朗 医師

コレステロールが高い ~どうしたらいい?~

多くの病気を引き起こす元凶になっている「コレステロール」。この異常値を抱えていると、体にどのような影響が出るのでしょうか?コレステロール高値によって生じる病気のリスクだけでなく、予防法を含めて、当院の医師がわかりやすくお伝えします。

お問合せ
大和成和病院 総務課
☎046-278-3855(直通)
神奈川県大和市南林間9-8-2

視聴方法はホームページをご覧ください

事前に当院のホームページをご覧ください。当日までに準備をしてご視聴ください。

不明点などは、お気軽にお電話(左記)でお問合せください。